

RETERURALE
NAZIONALE
20142020

mipaaf
ministero delle
politiche agricole
alimentari e forestali



- Piano biennale 2021-2022 - Scheda 22.2 Foreste

- **Sviluppo di tematiche inerenti la “selvicoltura di precision” (*precision forestry*), nel quadro delle azioni a supporto della Digitalizzazione in Agricoltura**

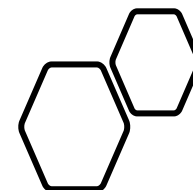

✓ favorire l'implementazione e l'integrazione delle tecnologie dell'informazione e della comunicazione (ICT) nel settore forestale

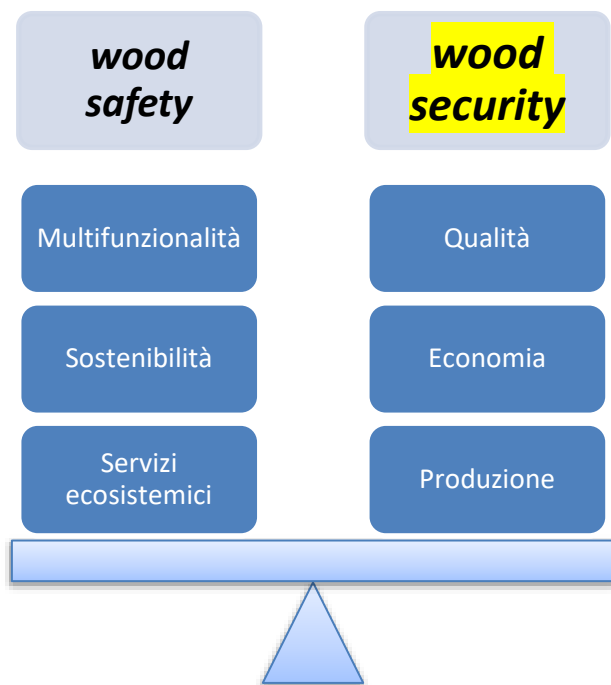

→ *precision forestry* per rendere più efficiente la gestione dei boschi e delle piantagioni da legno, valorizzando le utilità materiali e immateriali e potenziando la filiera produttiva

- questo documento aveva l'obiettivo di rappresentare uno strumento al quale soprattutto le Regioni potessero far riferimento per un'adeguata allocazione delle risorse finanziarie recate dai PSR ai fini dell'ammodernamento tecnologico delle aziende agricole e forestali

- l'aspettativa dichiarata era uno sviluppo della diffusione delle nuove tecnologie in agricoltura in maniera tale da interessare il 10% della SAU rispetto all'1% emerso dall'analisi effettuata nel 2017



Ministero delle Politiche Agricole Alimentari e Forestali

**LINEE GUIDA PER LO SVILUPPO
DELL'AGRICOLTURA DI PRECISIONE IN ITALIA**

A cura del

Gruppo di Lavoro nominato con DM n. 8604 dell'1/09/2015

Giuseppe Blasi (Mipaaf), Michele Pisante (Univ.Teramo), Luigi Sartori (Univ.Padova), Raffaele Cava (Univ.Tuscia), Sandro Liberatori (Enana), Francesco Loreto (CNR), Bernardo De Bernardinis (ISFRA). In rappresentanza della Conferenza Stato Regioni: Lorenzo Furlan (Veneto Agricoltura - Regione Veneto), Fabio Giuntoli (Regione Sicilia), Giampaolo Sarro (Regione Emilia Romagna)

Coordinamento

Giuseppe Blasi (Mipaaf), Michele Pisante (Università di Teramo)

Hanno Collaborato

Carlo Bisaglia (CREA),
Piermaria Corona (CREA),
Marcello Donatelli (CREA),
Roberto Fresco (CREA),
Andrea Galli (CREA),
Eoberto Henke (CREA),
Paolo Menesatti (CREA),
Federico Pallomino (CREA),
Anna Vagnozzi (CREA),
Alessandro Matese (CNR),
Livio Rossi (e-GEOS),
Maria Vittoria Briscolini (Mipaaf),
Pasquale Falzarano (Mipaaf)

SETTEMBRE 2017

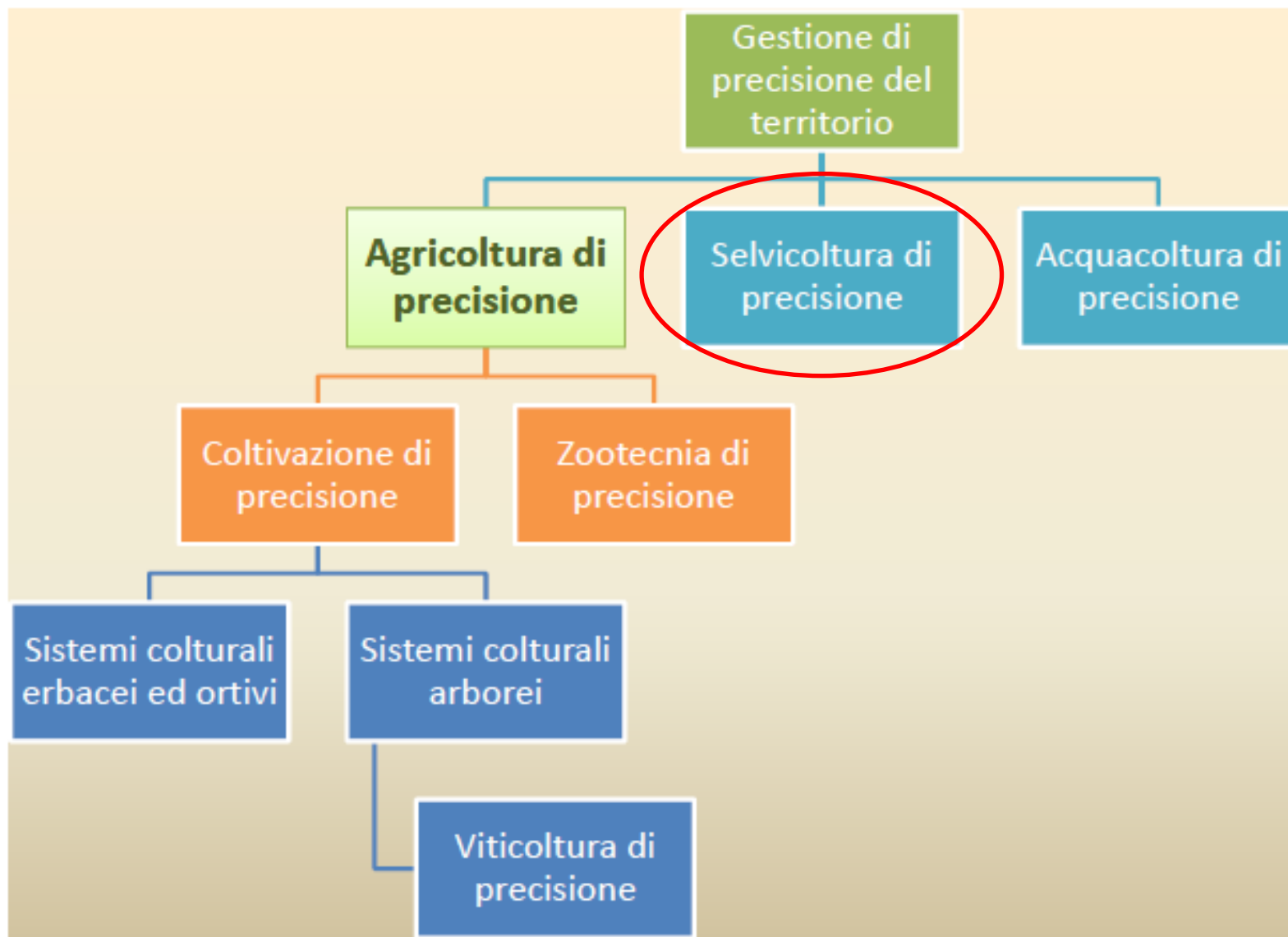

RETERURALE
NAZIONALE
20142020

mipaaf
ministero delle
politiche agricole
alimentari e forestali

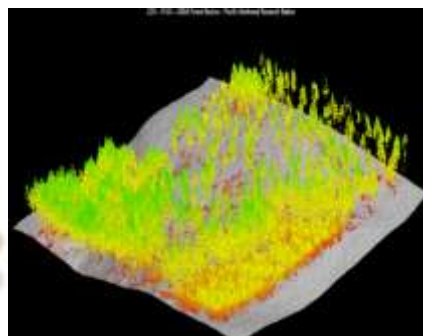

- **focus group** su attività e opportunità di informazione e *networking* utili a rafforzare le **competenze digitali** nel settore forestale